

BALIKESİR BURHANIYE AVUNDUK BÖLGESİNDE SATILIK YAYLA BAHÇESİ Balıkesir / Burhaniye

Продажа - Сад 2,750,000 TL | 1,682 m2 Balıkesir / Burhaniye

Öznitelik Bilgisi	
Öznitelik Bilgisi	Bina/BB Listesi
İl	Balıkesir
İlçe	Burhaniye
Mahalle/Köy	Avunduk
Mahalle No	166766
Ada	159
Parsel	5
Tapu Alanı	1.681,83
Nitelik	Bahçe
Mevkii	Yıllanlık
Zemin Tip	Ana Taşınmaz
Pafta	J18-A-12-B

Favorilerde güncelle

Arsanın dibinden dere geçiyor,su sorunu yok.
Etrafı komple çam ormanı...
İçinde 15 adet civan yetişmiş ceviz ağacı var.
Çok yakınında muhteşem bir şelale var.
Kadastrol yola 2.parsel (Yola Çok yakın)
Tiny House için uygun, yatırımlık da mükemmel.

Площадь застройки (фундамент) : 0
Пр. :
Taks :
Gabari :
Стоимость за кв.м. : 0 TL
УС ТАПУ (Св-во о праве собственности) : Земельные участки
Title Deed - Area No : 159
Title Deed - Parcel No : 5



Durmuş YELKENCİ
Telefon +90 212-471 00 71
Cep Telefonu +90 532-471
00 71



YELKENCİLER GAYRİMENKUL
YATIRIM DANIŞMANLIĞI A.Ş.
Telefon +Na 444 38 97
Cep Telefonu +90 532-471
00 71
Faks +90 212-471 00 71
İstasyon 24 Plaza
Yarımburgaz Caddesi No.31
D.70
Küçükçekmece / Halkalı
34303 , İstanbul

İlan No:f-233055-8194 Ref.No:563134

- * Расположение : С видом на природу,
- * Инфраструктура : Земельные участки,

BALIKESİR BURHANIYE AVUNDUK BÖLGESİNDE SATILIK YAYLA BAHÇESİ Bu ilan Emlak Asistanım CRM Programı tarafından otomatik entegre edilmiştir.*

İlan No:f-233055-8194 Ref.No:563134

Öznitelik Bilgisi	
Öznitelik Bilgisi	Bina/BB Listesi
il	Balıkesir
ilçe	Burhaniye
Mahalle/Köy	Avunduk
Mahalle No	166766
Ada	159
Parsel	5
Tapu Alanı	1.681,83
Nitelik	Bahçe
Mevkii	Yılanlı
Zemin Tip	Ana Taşınmaz
Pafta	J18-A-12-B

Favorilerde güncelle

Arsanın dibinden dere geçiyor,su sorunu yok.
Etrafı komple çam ormanı.
İçinde 15 adet civah yetişmiş ceviz ağacı var.
Çok yakınında muhteşem bir şelale var.
Kadastral yola 2.parsel (Yola Çok yakın)
Tiny House için uygun, yatırımlık da mükemmel.

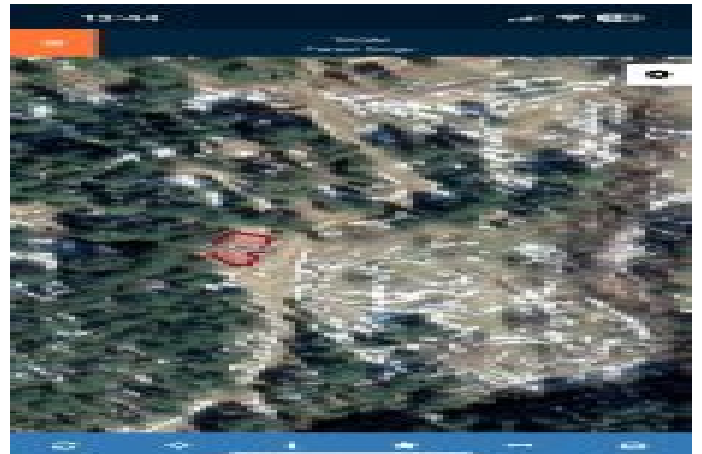

İlan No:f-233055-8194 Ref.No:563134

