

## BALIKESİR BURHANIYE AVUNDUK BÖLGESİNDE SATILIK YAYLA BAHÇESİ Balıkesir / Burhaniye

Satılık - Bahçe 2,750,000 TL | 1,682 m2 Balıkesir / Burhaniye

Öznitelik Bilgisi	
Öznitelik Bilgisi	Bina/BB Listesi
İl	Balıkesir
İlçe	Burhaniye
Mahalle/Köy	Avunduk
Mahalle No	166766
Ada	159
Parsel	5
Tapu Alanı	1.681,83
Nitelik	Bahçe
Mevkii	Yıllıklı
Zemin Tip	Ana Taşınmaz
Pafta	J18-A-12-B

Favorilerde güncelle

Arsanın dibinden dere geçiyor, su sorunu yok.  
Etrafı komple çam ormanı...  
İçinde 15 adet civan yetişmiş ceviz ağacı var.  
Çok yakınında muhteşem bir şelale var.  
Kadastro yola 2. parsel (Yola Çok yakın)  
Tiny House için uygun, yatırımlık da mükemmel.

Taban İnşaat Alanı : 0  
Kaks (Emsal) :  
Taks :  
Gabari :  
Metrekare Birim fiyatı : 0 TL  
Tapu Durumu : Müstakil Parsel  
Tapu Ada : 159  
Tapu - Parsel : 5



Durmuş YELKENCİ  
Telefon +90 212-471 00 71  
Cep Telefonu +90 532-471  
00 71



YELKENCİLER GAYRİMENKUL  
YATIRIM DANIŞMANLIĞI A.Ş.  
Telefon +Na 444 38 97  
Cep Telefonu +90 532-471  
00 71  
Faks +90 212-471 00 71  
İstasyon 24 Plaza  
Yarımburgaz Caddesi No.31  
D.70  
Küçükçekmece / Halkalı  
34303 , İstanbul

İlan No:f-233055-8194 Ref.No:563134

---

- \* Konum : Doğa Manzaralı,
- \* Alt Yapı : Parselli,

BALIKESİR BURHANIYE AVUNDUK BÖLGESİNDE SATILIK YAYLA BAHÇESİ Bu ilan Emlak Asistanım CRM Programı tarafından otomatik entegre edilmiştir.\*

İlan No:f-233055-8194 Ref.No:563134

Öznitelik Bilgisi	
Öznitelik Bilgisi	Bina/BB Listesi
İl	Balıkesir
İlçe	Burhaniye
Mahalle/Köy	Avunduk
Mahalle No	166766
Ada	159
Parsel	5
Tapu Alanı	1.681,83
Nitelik	Bahçe
Mevkii	Yılanlı
Zemin Tipi	Ana Taşınmaz
Pafta	J18-A-12-B

**Favorilerde güncelle**

Arsanın dibinden dere geçiyor,su sorunu yok.  
Etrafı komple çam ormanı.  
İçinde 15 adet civah yetişmiş ceviz ağacı var.  
Çok yakınında muhteşem bir şelale var.  
Kadastral yola 2.parsel (Yola Çok yakın)  
Tiny House için uygun, yatırımlık da mükemmel.

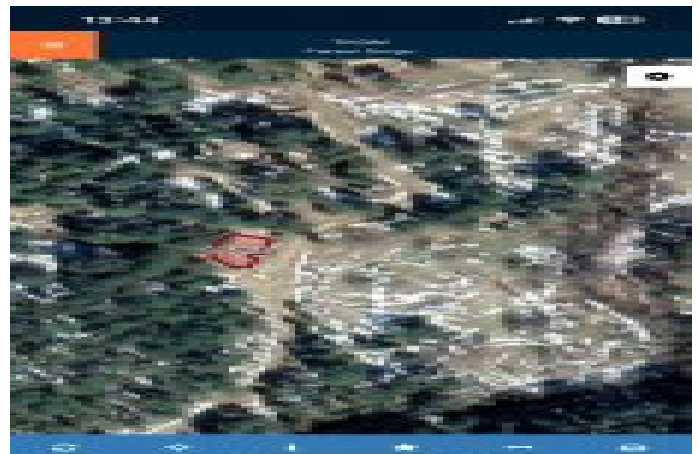

İlan No:f-233055-8194 Ref.No:563134

